WÄRMEPUMPEN

ENERGY NEWS

AUSGABE 03/2024



MINT FESTIVAL

BEIM 3. MINT FESTIVAL IN LIENZ KONNTE WISSENSCHAFT WIEDER HAUTNAH ERLEBT WERDEN - AUCH iDM WAR EIN TEIL DIESES EVENTS

iDM VERTRIEBSTEAM ITALIEN

VORSTELLUNG UNSERES ENGAGIERTEN VERTRIEBSTEAMS

+ iDM MESSETERMINE

GEMEINSAM IN EINE INNOVATIVE ZUKUNFT

INHALT



©AdobeStock_Sarayut_sy

03

iDM Messetermine

04

FSV Mainz - Niemals Aufgeben

05

Olala - das internationale Straßentheater

06

Das MINT Festival Lienz ging in die dritte Runde

07

Termine für die nächsten iDM Systemtechnikforen

08

Vorstellung iDM Team Italia

12

Highlights Iberien



MESSETERMINE - GEMEINSAM IN EINE INNOVATIVE ZUKUNFT



MESSETERMINE 2025:	
23. – 26. Jänner	Häuslbauermesse Graz (AT)
25. – 26. Jänner	Immobilienmesse Bamberg (DE)
31. Jänner – 02. Februar	Häuslbauermesse Innsbruck (AT)
08. – 09. Februar	Wohnen Bauen & Ambiente Schweinfurt (DE)
21. – 23. Februar	Häuslbauermesse Klagenfurt (AT)
06. – 09. März	33. Baumesse HAUS, Dresden (DE)
05. – 09. März	Energiesparmesse Wels (AT)
15. – 16. März	Messe Wohnen Bauen & Ambiente Bayreuth (DE)
17. – 21. März	ISH Frankfurt (DE)

Auch im Jahr 2025 werden wir auf zahlreichen Fachmessen präsent sein, um unsere innovativen Lösungen und neuesten technologischen Entwicklungen vorzustellen.

Die kommenden Messen bieten uns die ideale Gelegenheit, direkt mit Ihnen ins Gespräch zu kommen und unsere wegweisenden Technologien zu präsentieren. Besuchen Sie uns am Messestand und erleben Sie die Zukunft der Wärmepumpentechnologie! Wir freuen uns darauf, mit Ihnen ins Gespräch zu kommen und neue Impulse zu setzen.

Darüber hinaus präsentieren wir unsere iNTELLiGENTEN Wärmepumpen auch gerne gemeinsam mit unseren Partnern auf zahlreichen regionalen Messen - wir freuen uns auf Ihre Anfrage direkt an marketing@idm-energie.com und unterstützen Sie gerne mit unserer iDM Roadshow bzw. einem iDM Ausstellungsanhänger direkt bei Ihrem Event vor Ort!



©IMAGO/Christian Schroedter

1. FSV MAINZ 05

NIEMALS AUFGEBEN - DAS IST MAINZ

Unter dem tollen Motto "Niemals aufgeben - das ist Mainz" schaffte unser 1. FSV Mainz 05 sensationell den Klassenerhalt. Die iDM Energiefamilie gratuliert und freut sich auf eine weitere erfolgreiche Saison in der 1. deutschen Bundesliga. Auf den Bildern findet ihr eine Übersicht über die verschiedenen Trikots der Kampfmannschaft. Das Mannschaftsfoto zeigt das gesamte Team vor dem Pletzer Resort Hohe Salve, wo der Verein auch in Zukunft seine Trainingslager abhalten wird.

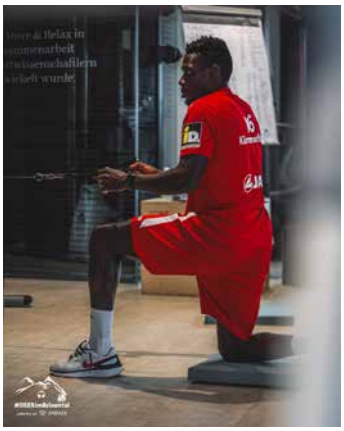
Trainingslager Hohe Salve



DIE TRIKOTS 2024/25


Heimtrikot


Minibande hinter dem Tor


Ausweichtrikot


Auswärtstrikot


Fastnachtstrikot

OLALA INTERNATIONALES STRASSENTHEATERFESTIVAL



© Foto markus Mayr

Olala: 33. Internationales Straßentheaterfestival – Kultur hautnah erleben

Vom 23. bis 27. Juli 2024 verwandelte das internationale Straßentheaterfestival „Olala" die Osttiroler Kleinstadt Lienz zum 33. Mal in eine lebendige Kulturarena. Künstlergruppen aus 14 verschiedenen Ländern verwandelten die Sonnenstadt in eine einzigartige Bühne unter freiem Himmel.

Mit beeindruckenden Inszenierungen, faszinierenden Installationen, Akrobatik und nonverbaler Comedy bot das Festival ein Erlebnis, das Besucher und Einheimische gleichermaßen begeisterte und die Stadt über die Festivalwoche hinaus inspirierte.

In diesem Jahr durften wir als iDM erstmals Teil dieses besonderen Ereignisses sein. Es war uns eine Freude, das Festival im Namen der iDM Energiefamilie zu unterstützen und damit zur Förderung der kulturellen Vielfalt in der Region beizutragen. Die Woche voller Inspiration und künstlerischer Energie bleibt für viele ein echtes Highlight, das noch lange in Erinnerung bleiben wird.


© Foto Peter Maerkl

Olala in Lienz: Ein unvergleichliches Fest der Kultur, das die Stadt und ihre Menschen nachhaltig geprägt und bereichert hat.

www.olala.at

MINT FESTIVAL



Wissenschaft zum Anfassen: Das MINT Festival Lienz geht in die 3. Runde

Das MINT Festival Lienz öffnete vom 21. bis 26. Oktober 2024 wieder seine Türen und begeisterte Jung und Alt für die Welt der Mathematik, Informatik, Naturwissenschaften und Technik. An verschiedenen Standorten in Osttirol erwarteten die Besucher über 60 Veranstaltungen für die Allgemeinheit sowie mehr als 50 spezielle Programmpunkte für Schulen.

Ins Leben gerufen wurde das Festival vor drei Jahren von Anja Kofler, der Leiterin der Stadtbücherei Lienz. Ihr Ziel: die Förderung der MINT-Fächer und die Bekämpfung des sogenannten „Brain-Drain" in Osttirol. Das Festival stärkt die Zusammenarbeit von Bildungseinrichtungen und der Industrie und macht so die vielseitigen Möglichkeiten im MINT-Bereich für die Gesellschaft greifbar.

Ein besonderes Highlight war die Wanderausstellung „Step into Space" der Europäischen Weltraumagentur in der Aula des BG/BRG Lienz sowie das mobile Planetarium, das mit beeindruckenden Projektionen von Sternen, Planeten und Galaxien faszinierte. Auf dem Campus Lienz konnten Besucher klassische und moderne Robotik erleben und sogar selbst programmieren.

Auch iDM war dieses Jahr wieder Teil des Festivals! Als Pioniere der Wärmepumpentechnologie gaben wir Kindern und Familien die Möglichkeit, spielerisch mehr über die Funktionsweise unserer iNTELLiGENTEN iDM Wärmepumpen zu erfahren. An interaktiven Stationen und Experimenten konnten die Teilnehmer die Welt der iDM entdecken, und eine VR-Brille bot faszinierende Einblicke in unsere Produktwelt.

Mit Experimenten, Mitmach-Stationen und spannenden Vorträgen bot das MINT Festival Lienz 2024 eine einmalige Gelegenheit, Wissenschaft und Technik hautnah zu erleben und die Entdeckerfreude in jedem Alter zu wecken.

MINTLienz

www.mint-lienz.at/events



SYSTEMTECHNIKFORUM

TERMINE ERSTES HALBJAHR 2025				
09. – 10. Jänner	**30. – 31. Jänner**	**13. – 14. März**	**24. – 25. April**	**22. – 23. Mai**
27. – 28. Februar	**27. – 28. März**	**08. – 09. Mai**	**05. – 06. Juni**	

PROGRAMM iDM SYSTEMTECHNIKFORUM

Tag 1

Beginn: 09:30 Uhr

+ Unternehmensvorstellung
+ Produktüberblick
+ Werksführung
+ Energiemanager - Navigator 2.0

Abendprogramm: ab ca. 18:00 Uhr

Tag 2

Beginn: 09:00 Uhr

+ Wärmepumpenkonfigurator
+ Großwärmepumpen ab 50 kW
+ Vertriebsmarketing
+ Ausgabe Zertifikat

Ende/Mittagessen um ca. 12:00 Uhr

iDM Systemtechnikforum: Jetzt anmelden und Plätze sichern!

Das erfolgreiche iDM Systemtechnikforum geht in die nächste Runde! Freuen Sie sich auf zwei spannende Tage voller Fachwissen, Austausch und neuester Einblicke in die Welt der iNTELLiGENTEN iDM Wärmepumpe. Neben inspirierenden Vorträgen erwartet Sie ein gemeinsames Abendprogramm, das Raum für Networking und persönliche Gespräche bietet.

Sichern Sie sich jetzt Ihre Teilnahme – die Plätze sind begehrt und schnell ausgebucht. Wir freuen uns auf zahlreiche Anmeldungen und darauf, Sie beim nächsten Systemtechnikforum begrüßen zu dürfen!

Jetzt scannen & online anmelden!

TEAM iDM ENERGIESYSTEME ITALIA!



STECKBRIEF ITALIEN

Italien – der Stiefel Europas – ist nicht nur wegen seiner Sonne, Pasta und charmanten Akzente berühmt. Mit rund 60 Millionen Einwohnern und einem Bruttoinlandsprodukt (BIP) von etwa 2,1 Billionen Euro ist das Land ein Schwergewicht in Europa, wo Tradition auf Trend trifft. Die Städte Rom, Mailand und Neapel sind nicht nur touristische Hotspots, sondern auch kulturelle Schmelztiegel und Wirtschaftsmetropolen.

In Sachen Wirtschaft hat Italien in vielen Segmenten die Nase vorne: Modehäuser wie Gucci und Armani, Autos wie Ferrari und Fiat und feinster Wein – alles kommt von hier. Die Industrie trägt mit über 20 % zur Wirtschaftsleistung bei. Neben High-Fashion und schnellen Autos liefert Italien auch Maschinenbau und Chemie. Doch der wahre Star? Der Tourismus. Mit 13 % Anteil am BIP und über 60 Millionen Touristen jährlich läuft der Wirtschaftsmotor wieder auf vollen Touren.

Politisch ist Italien oft im "Drama-Queen-Modus", aber irgendwie kommt das Land immer wieder auf die Beine. Wirtschaftliche Reformen, mehr grüne Energie und Digitalisierung sind angesagt, und Italien setzt auf Solaranlagen, Windparks und geothermische Quellen. Sogar 40 % des Stroms kommt schon aus erneuerbaren Energien.

Die iDM Italia hat ihren Sitz in Südtirol. Ein Blick in diese Provinz zeigt, wie Autonomie à la carte funktioniert: Eigene Gesetze, eigene Steuern – und eine Mischung aus Italienisch, Deutsch und Ladinisch, die den einzigartigen Charme der Region prägt. Wirtschaftlich ist Südtirol eine echte Erfolgsgeschichte mit einem regionalen BIP pro Kopf von über 50.000 Euro und einer Arbeitslosenquote, die bei niedrigen 3 % liegt. Tourismus, Landwirtschaft und Industrie – hier läuft es rund.

Andreas Winkler
Geschäftsführer
+39 0471 1953491
andreas.winkler@idm-energie.com



Klaus Mitterrutzner
Strategischer Einkauf
+39 3761266344
klaus.mitterrutzner@idm-energie.com



Martin Fassnauer
Technischer Vertrieb
+39 347 719 0152
martin.fassnauer@idm-energie.com



Federico Bortolotti
Sales Manager
+39 0471 1953493
federico.bortolotti@idm-energie.com



Martin Gasser
Technischer Vertrieb
+39 334 8496060
martin.gasser@idm-energie.com



Manuel Paruta
Leitung After Sales
+39 0471 1953497
manuel.paruta@idm-energie.com



Robert Strauss
Produktmanager Digitale Produkte & Energiemanagement
+39 0471 1953498
robert.strauss@idm-energie.com



Markus Kofler
Werkskundendienst
+39 0471 1953495
markus.kofler@idm-energie.com



Tobias Messner
Strategischer Einkauf
+39 0471 1953496
tobias.messner@idm-energie.com



Daniel Hanni
Werkskundendienst
+39 0471 1953494
daniel.hanni@idm-energie.at



MARKTENTWICKLUNG WÄRMEPUMPEN IN ITALIEN

Die Wärmepumpenbranche in Italien zeigt im Jahr 2023 deutliche Veränderungen, die vor allem durch den Wegfall staatlicher Förderungen wie den „Superbonus" beeinflusst wurden. Diese Änderungen führten zu signifikanten Rückgängen, aber auch zu Wachstumschancen in spezifischen Segmenten:

Luft-Wasser-Wärmepumpen:
Es kam zu einem drastischen Rückgang von knapp 60 % bei den Stückzahlen, von ca. 280.000 Einheiten im Jahr 2022 auf nur noch 110.000 im Jahr 2023. Der Rückgang ist hauptsächlich auf das Ende der „Superbonus"-Förderung zurückzuführen, die in den Förderjahren 2020-2022 zu einer außergewöhnlich hohen Nachfrage führte.

Sole-Wärmepumpen:
Dieses Segment zeigte hingegen eine positive Entwicklung mit einem Anstieg der verkauften Stückzahlen um 25 %, von 625 Einheiten (2022) auf 781 Einheiten (2023). Diese Technologie könnte in Zukunft an Bedeutung gewinnen, da sie trotz des schwierigen Marktumfelds stabiles Wachstum verzeichnet.

Hybridanlagen (Kombination Wärmepumpe & Gas):
Auch dieses Segment verzeichnete einen signifikanten Rückgang um 75,7 %, von 129.217 Einheiten im Jahr 2022 auf 31.413 Einheiten im Jahr 2023. Hier ist ebenfalls der Rückgang der Förderprogramme als Hauptursache zu nennen.

REFERENZPROJEKTE DER



KONDOMINIUM/WOHNANLAGE GARIBALDI, MERAN (150 WOHNEINHEITEN)

Anlage:	5x AERO ALM 10-50 MAX + TERRA SW 70 MAX H (als WW-Booster) mit iDM Frischwasserkaskade 280 l/min
Anforderungen:	Heizen, Kühlen, Warmwasser
Besonderheit:	Sanierung Altbau mit besonderer Anforderung auf niedrige Schallemissionen (Thermenhotel Meran auf gegenüberliegender Straßenseite).

PROJEKT „FENDI" MONTENAPOLEONE, MAILAND
(berühmte Designer-Einkaufsstraße in Mailand)

Anlage:	2x TERRA SW 110 MAX mit iSC
Anforderungen:	Heizen & Kühlen
Besonderheit:	Aufgrund schmaler Einbringöffnung mussten die Maschinen vor Ort aufgebaut werden, logistischer Aufwand im Zentrum von Mailand.



LETZTEN MONATE IN ITALIEN



KINDERGARTEN KIENS, PUSTERTAL

Anlage:	2x AERO ALM 10-50 MAX + Booster 10
Anforderungen:	Heizen & Warmwasser
Besonderheit:	Nachträgliche Umsetzung einer Wärmepumpen-Anlage, da ursprünglich eine Anlage mit Fernwärme geplant war.

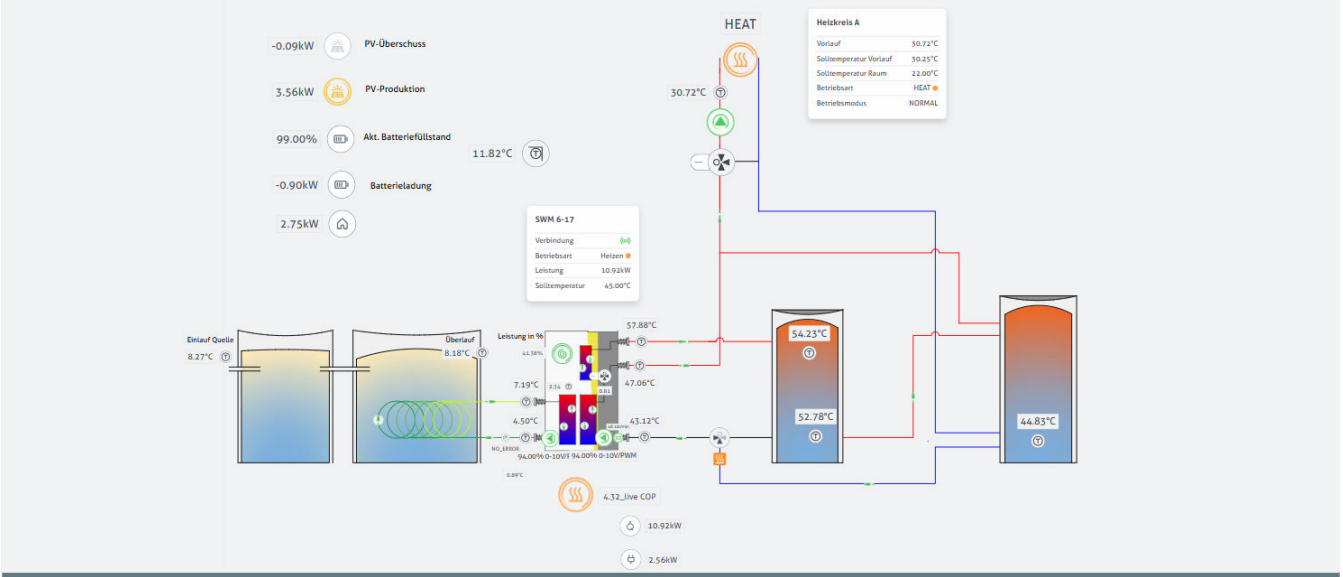

PROJEKT „GOSTNER", JENESIEN

Anlage:	TERRA SWM 6-17 HGL
Anforderungen:	Heizen & Warmwasser
Besonderheit:	Als Wärmequelle wurde der Überlauf der Trinkwasserquelle gefasst, Wärmetauscher aus 150 m Edelstahlwellrohr DN25 im Tank, Betrieb als Sole-Wasser-Wärmepumpe.

iDM IBERIEN: NEWS

Nach einer erholsamen und eher ruhigen Sommerzeit ist das Team von iDM Iberia wieder voll durchgestartet und hat bereits zahlreiche Erfolge feiern können. Einige der Höhepunkte möchten wir im Folgenden hervorheben.







KOOPERATION AUF DER IBERISCHEN HALBINSEL:
GEMEINSAME SCHULUNG MIT KOSTAL

Eine zentrale Säule der Strategie von iDM Iberia ist die Kooperation. In diesem Sinne fand Ende September eine gemeinsame Schulung mit Kostal Solar Electric im Schulungsraum des katalanischen Gremiums Gibaix Llobregat statt, dessen Mitglied iDM Iberia ist. Organisiert durch unseren Partner AlbaSolar zog der Vortrag zahlreiche interessierte Zuhörer an. Amadeo Heine, iDM Verantwortlicher für Nordostspanien, präsentierte die intelligente Integration von iDM Wärmepumpen mit den Photovoltaikanlagen von Kostal und stellte anhand eines praxisnahen Beispiels die Vorteile in Bezug auf Energieeffizienz und wirtschaftliche Faktoren vor. Marc Griñena und Antonio Frías von Kostal vertieften die Thematik der System-Hybridisierung von iDM und Kostal. Beim anschließenden Catering gab es reichlich Gelegenheit, Gespräche zu vertiefen und Kontakte zu knüpfen. Ein voller Erfolg für AlbaSolar, Kostal und iDM!

DER RUNDE TISCH DER INSTALLATEURE:
DER 1. iDM IBERIA INSTALLER DAY







Anfang Oktober fand in den Büros von iDM Iberia ein bahnbrechendes Event statt: der erste iDM Iberia Installer Day. Die bedeutendsten Installateure von iDM Iberia kamen zusammen, um sich in einem Workshop über Markt- und Produktentwicklungen auszutauschen, Prozesse der Zusammenarbeit zu optimieren und die Wettbewerbsfähigkeit von iDM auf dem spanischen Markt zu stärken.

Wir durften eine starke Gruppe unserer Partner wie Energanova, Instalvilana, Geotermia Vertical, GastoZero und weitere begrüßen. Gemeinsam wurde eine SWOT-Analyse erstellt und iDM anhand verschiedener Kriterien mit Wettbewerbern auf dem spanischen Markt verglichen. Hieraus konnten bereits erste Maßnahmen abgeleitet werden, die zur weiteren Stärkung unserer Position beitragen werden. Zudem führten wir unter den Installateuren zwei anonyme Umfragen durch, die wertvolle Einsichten für unsere zukünftige Marktbearbeitung und Zusammenarbeit lieferten.

Auch der persönliche Austausch kam nicht zu kurz: Beim gemeinsamen Frühstück und einem köstlichen spanischen Mittagessen bot sich die Gelegenheit für freundschaftliche Gespräche und Networking. Zusammenfassend lässt sich sagen, dass der erste iDM Iberia Installer Day ein voller Erfolg war und wir viele wertvolle Impulse mitnehmen konnten. Die Einbindung unserer Partner in die Weiterentwicklung von iDM ist und bleibt ein zentraler Erfolgsfaktor unserer Strategie.



SPONSORING UND ERFOLG BEI DEN 1. ICLIMA AWARDS

Vor einigen Monaten entschied sich iDM Iberia, die ersten iClima Awards des Editorials Interempresas und des spanischen Wärmepumpenverbandes AFEC zu unterstützen. Diese Initiative stärkt nicht nur die Konsolidierung von Standards, sondern fördert auch den konstruktiven Wettbewerb, was letztlich alle Akteure der Branche zu besseren Leistungen und mehr Innovation anspornt.

Neben dem Sponsoring nahmen einige iDM Partner an der Verleihung teil und präsentierten iDM Installationen in den verschiedenen Kategorien. Besonders hervorzuheben ist Energanova, welche in vier Kategorien das Finale erreichte. Der größte Erfolg des Abends war die Installation von Daimat, welche den ersten Platz in der Kategorie „Installation des Jahres" gewann. Das Siegerprojekt, das erste Passivhaus-Collegio Spaniens, das „Colegio Brains Lombillo", zeichnet sich durch eine energieeffiziente Heizungs-, Lüftungs- und Energiesystemumstellung nach Passivhaus-Standard aus.

Die leistungsstarke iDM AL 32 Wärmepumpe, ausgestattet mit dynamischen Ausgleichsventilen, ermöglicht eine bedarfsorientierte Luftzufuhr und spart bis zu 20 % der Heiz- und Kühlkosten ein. In Verbindung mit passiven kanadischen Brunnen (Luft-Erd-Wärmetauschern) wird die Zuluft vorgewärmt oder vorgekühlt. Die Wärmepumpe ist zudem in ein Überwachungssystem integriert, das kontinuierlich die Leistung und den Energieverbrauch misst, um optimale Effizienz zu gewährleisten. Diese Flexibilität und Effizienz machen die iDM AL 32 Wärmepumpe zur idealen Lösung für das Passivhaus-Projekt.







iDM UND NOUVOLT AUF DER WICHTIGSTEN MESSE KATALONIENS: EFINTEC IN BARCELONA

Am 16. und 17. Oktober fand in Barcelona die EFINTEC, die bedeutendste Messe Kataloniens im Bereich Klimatechnik, statt. In diesem Jahr haben wir gemeinsam mit unserem autorisierten Vertriebspartner Nouvolt etwas Besonderes geplant. Der Star der zwei erfolgreichen Messetage: Unser Airstream, den wir speziell für die Messe nach Spanien transportiert haben.

Der Airstream zog während der gesamten Messe viel Aufmerksamkeit auf sich und war ein wahrer Blickfang. Diese Gelegenheit nutzten wir, um zahlreiche neue, vielversprechende Kontakte zu knüpfen und bestehende Beziehungen zu pflegen – und das in entspannter Atmosphäre bei einem Getränk und Snacks.

Ein besonderes Highlight in diesem Jahr war unser Gewinnspiel. Mit einem Putting-Set konnten die Besucher ihr Geschick unter Beweis stellen: Wer drei erfolgreiche Putts schaffte, kam in die Verlosung und hatte die Chance, eine exklusive iDM Engelbert Strauss Jacke zu gewinnen. Die Teilnahme war beeindruckend, und die spannende Atmosphäre lockte viele Besucher an unseren Stand. Insgesamt war die EFINTEC ein voller Erfolg und eine großartige Gelegenheit, die Präsenz von iDM Iberia weiter zu stärken und die Marke in Katalonien noch bekannter zu machen.

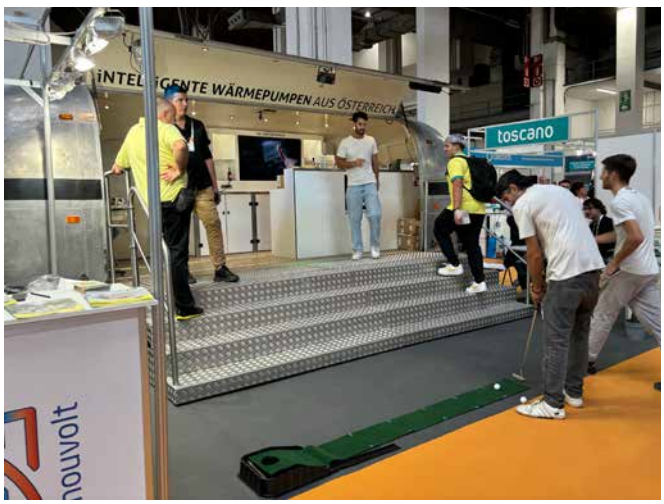

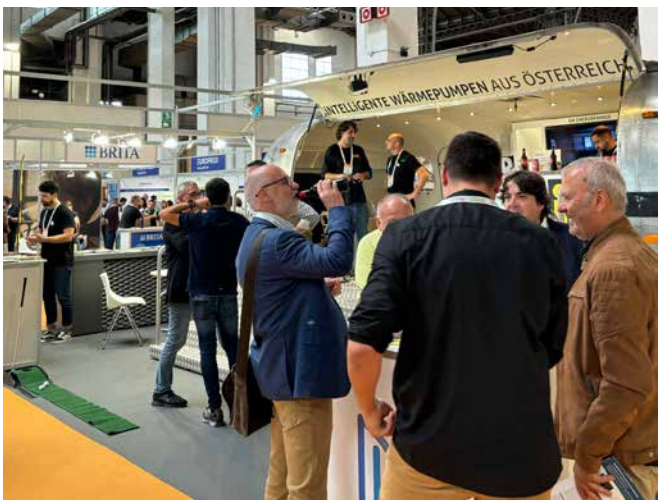

WÄRMEPUMPEN

Wir legen großen Wert auf Chancengleichheit. Aus Gründen der besseren Lesbarkeit wird auf die gleichzeitige Verwendung der Sprachformen männlich, weiblich und divers verzichtet. Neutrale Bezeichnungen wie Mitarbeiter und Partner gelten gleichermaßen für alle Geschlechter.

©elements.envato.com - siroolee

iDM Energiesysteme GmbH
Matrei in Osttirol, 11.2024
team@idm-energie.at | www.idm-energie.at

Änderungen und Irrtümer vorbehalten.

818205 Energy-News 03/24